

Geometrický plán je podkladom na právne úkony, keď údaje doterajšieho stavu výkazu výmer sú zhodné s údajmi platných výpisov z katastra nehnuteľnosti

| | | | | |
|---|------------------------------------|--|--|---|
| Vyhoviteľ: GeoReal East s.r.o. Strojárska 3995/113, Snina 069 01 IČO: 46053328 DIČ: 2023218307 email: g-geodet@snina.net Spoločnosť zapísaná v obch. reg. Okresný súd Prešov odd. sro vložka č. 24186/P | | Kraj Košický | Okres Michalovce | Obec Kaluža |
| | | Kat. územie Kaluža | Číslo plánu 46053328 - 19 / 2020 | Mapový list č. Michalovce 3-6/2 |
| GEOMETRICKÝ PLÁN | | | | |
| na zameranie stavby na parcele CKN č. 555/67 a na oddelenie parcely CKN č. 555/68 | | | | |
| Vyhotožil: | | Autorizačne overil | | Úradne overil Ing. Lenka Šýkorová |
| Dňa: 28.1.2020 | Meno: Ing. Jaroslav Zuza | Dňa: 28.1.2020 | Meno: Ing. Jozef Fencák | Dňa: 19-02-2020 |
| Nové hranice boli v prírode označené múrmí, drev.kolikmi | | Náležitosti a presnosťou zodpovedá predpisom | | Číslo: G1-66/2020 |
| Záznam podrobného merania (meračský náčrt) č. 1535 | | | | Úradne overené podľa § 9 zákona NR SR č.215/1995 Z.z. o geodézii a kartografii |
| Súradnice bodov označených číslami a ostatné meračské údaje sú uložené vo všeobecnej dokumentácii | | | | |

555/3

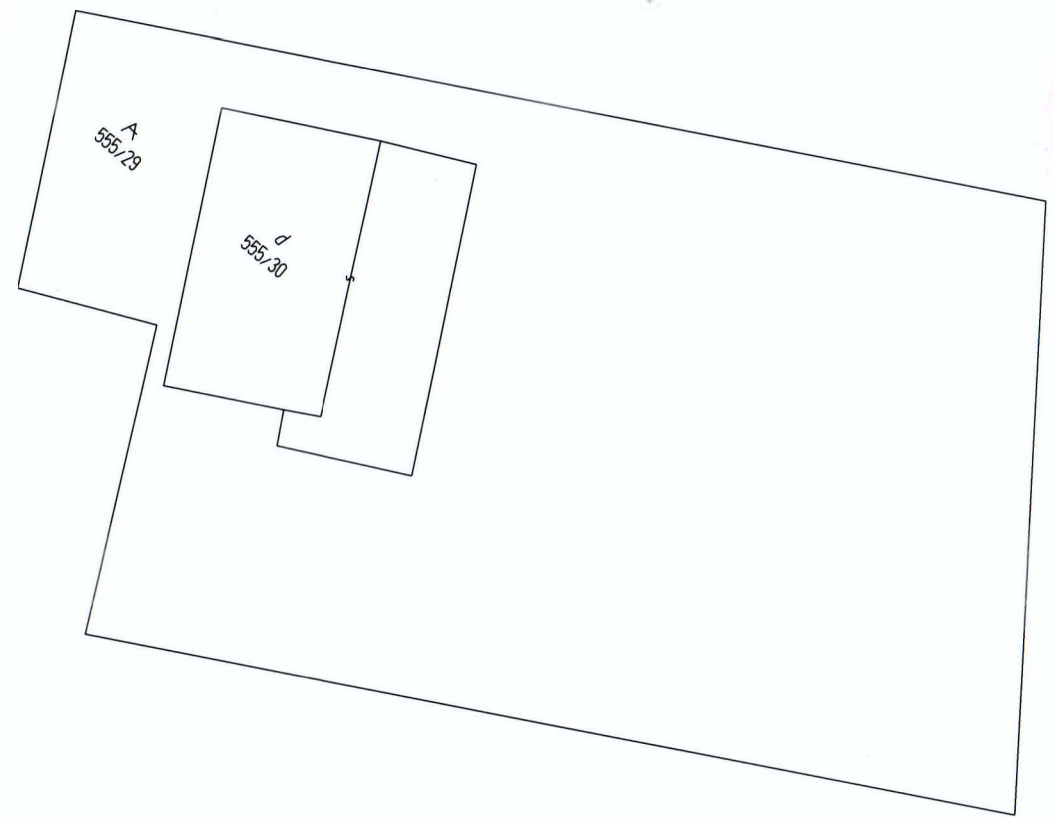
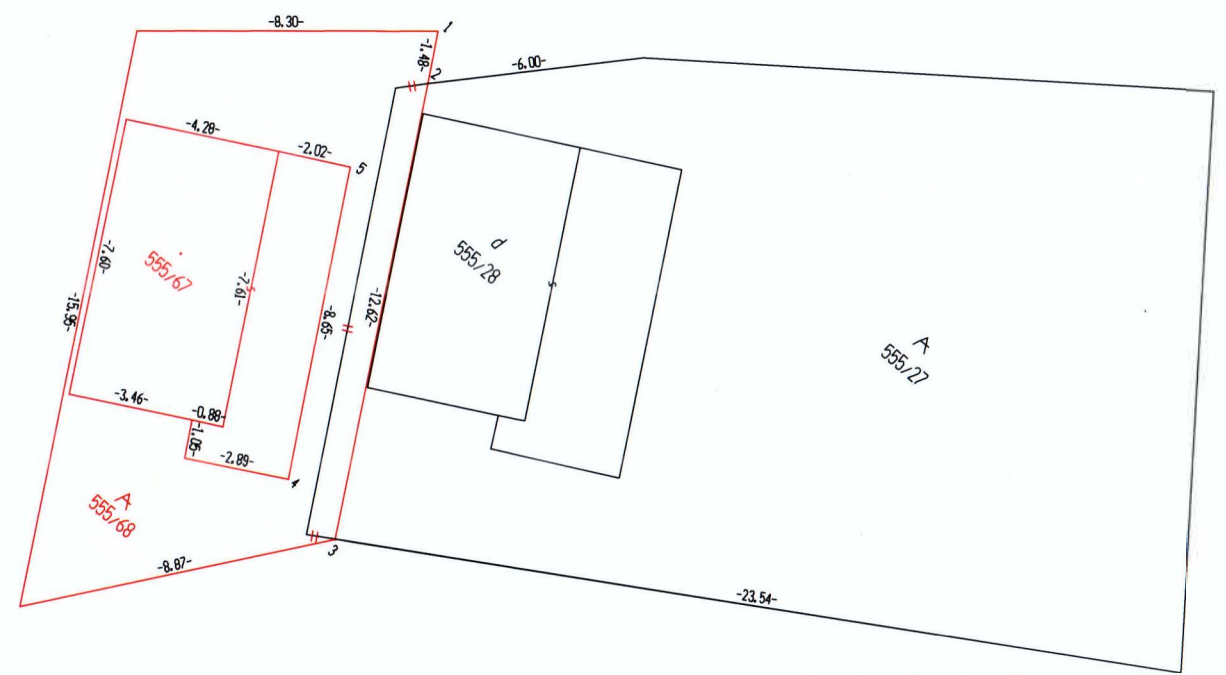

V Ý K A Z V Ý M E R

| Doterajší stav | | | | | | | Zmeny | | | | Nový stav | | | | |
|---|--------------|---------------|----|--------|--------|------|-----------|---------|-----------------|---------------------------------|---------------|----------------|------|----------------|--|
| pžkn. v. | listu vlast. | Číslo parcely | | | Výmera | | Druh poz. | Diel č. | k parcele číslo | od m ² parcely číslo | Číslo parcely | Výmera | | Druh poz. kód | Vlastník (iná oprávnená osoba) adresa, (sídlo) |
| | | PK | LV | KN-E | KN-C | ha | | | | | | m ² | ha | | |
| Stav právny je totožný s registrom CKN | | | | | | | | | | | | | | | |
| | 712 | | | 555/1 | 1 | 2468 | ost.pl. | | | | 555/1 | 1 | 2356 | ost.pl. 30 | doterajší |
| | 712 | | | 555/27 | | 279 | ost.pl. | | | | 555/27 | | 269 | ost.pl. 30 | doterajší |
| | | | | | | | | | | | 555/67 | | 51 | zast.pl. 16 19 | Lučkaničová Valéria |
| | | | | | | | | | | | 555/68 | | 71 | ost.pl. 30 | detto |
| Spolu: | | | | | 1 | 2747 | | | | | | 1 | 2747 | | |

Legenda:
 Kód spôsobu využívania pozemku:
 16 - Pozemok, na ktorom je postavená nebytová budova označená súpisným číslom
 30 - Pozemok, na ktorom je ihrisko, štadión, kúpalisko, športová dráha, autokemp, táborisko a iné
 Kód druhu stavby:
 19 - Budova pre šport a na rekreačné účely