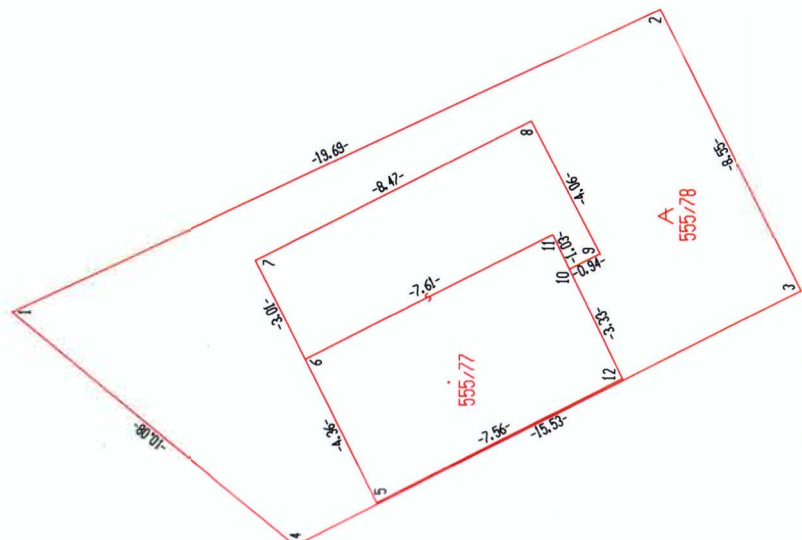
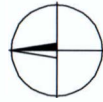

Geometrický plán je podkladom na právne úkony, keď údaje doterajšieho stavu výkazu výmer sú zhodné s údajmi platných výpisov z katastra nehnuteľnosti

Vyhotovitel: GeoReal East s.r.o. Strojárska 3995/113, Snina 069 01 IČO: 46053328 DIČ: 2023218307 email: g-geodet@snina.net Spoločnosť zapísaná v obch. reg. Okresný súd Prešov odd. sro vložka č. 24186/P		Kraj Košický	Okres Michalovce	Obec Kaluža
		Kat. územie Kaluža	Číslo plánu 46053328 - 29 / 2020	Mapový list č. Michalovce 3-6/2
GEOMETRICKÝ PLÁN				
na zameranie stavby na parcele CKN č. 555/77 a na oddelenie parcely CKN č. 555/78				
Vyhotovil:		Autorizačne overil		Úradne overil Ing. Lenka Sytkorová
Dňa: 11.2.2020	Meno: Ing. Jaroslav Zuza	Dňa: 11.2.2020	Meno: Ing. Jozef Fencák	Dňa: 29-02-2020
				Číslo: G1-91/2020
Nové hranice boli v prírode označené múrmí, drev.kolikmi		Náležitosti a presnosť zodpovedá predpisom		Úradne overené podľa § 9 zákona NR SR č.215/1995 Z.z. o geodézii a kartografii
Záznam podrobného merania (meračský náčrt) č. 1540				
Súradnice bodov označených číslami a ostatné meračské údaje sú uložené vo všeobecnej dokumentácii				

A
555/27A
555/29A
555/1

V Ý K A Z V Ý M E R

Doterajší stav						Zmeny					Nový stav			
Číslo		Výmera	Druh poz.	Diel č.	k parcele	od parcele	m ²	Číslo parcely	Výmera	Druh poz.	Vlastník			
pkzn v. listu vlast.	parcely											ha	m ²	ha
PK	LV	PK	KN-E	KN-C	ha	m ²			ha	m ²	kód			
Stav právny je totožný s registrom ČKN														
	712			555/1	1	2468	ost.pl.							
								555/1	1	2312	ost.pl. 30	doterajší		
								555/77		60	zast.pl. 16 19	Kužma Jozef		
								555/78		96	ost.pl. 30	detto		
Spolu:					1	2468			1	2468				

Legenda:

Kód spôsobu využívania pozemku:

- 16 - Pozemok, na ktorom je postavená nebytová budova označená súpisným číslom
- 30 - Pozemok, na ktorom je ihrisko, štadión, kúpalisko, športová dráha, autokemp, táborisko a iné

Kód druhu stavby:

- 19 - Budova pre šport a na rekreačné účely

977/A